

## Próximas Formações

### Responsabilidade Social nas Organizações (32h)



Reconhecendo a crescente relevância que tem vindo a assumir, quando desempenhada pelas organizações, este curso pretende dotar os seus participantes dos conhecimentos e competências inerentes às boas práticas de responsabilidade social.

A formação será ministrada pela Dra. Maria João Melo Gomes, formada em Marketing, com ampla experiência na área da Responsabilidade Social.

**Datas:** 2, 4, 9, 11, 16, 18, 25, e 27 de Fevereiro 2009 | **Horário:** 18.30 – 22.30 | **Preços:** € 300

### Legislação Laboral (12h)

### (NOVO CÓDIGO DO TRABALHO)

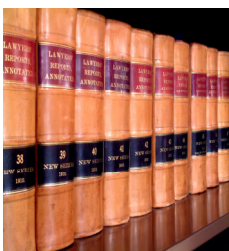

Entrará em breve em vigor um novo código do trabalho. Esta formação será uma oportunidade para os profissionais de recursos humanos, estudantes e recém licenciados com interesse na área dos recursos humanos, ficarem a conhecer a nova legislação laboral.

Será ministrada pelo Dr. João Ferreira, advogado e formador, com ampla experiência na área laboral empresarial/sindical.

**Datas:** 3, 5, 10 e 12 de Fevereiro 2009 | **Horário:** 18.30 – 21.30 | **Preços:** € 170

### Processamento Salarial e Enquadramento Legal (10h)

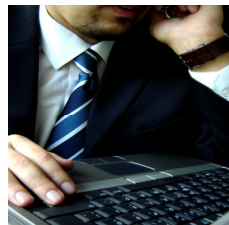

Este curso pretende preparar para o desempenho de funções na área administrativa de recursos humanos, mais precisamente aquela relacionada com o processamento salarial. Destina-se a finalistas, profissionais da área da gestão dos recursos humanos, psicologia e afins.

O curso será ministrado pelo Dr. João Pereira, licenciado em gestão de recursos humanos e com uma vasta experiência na gestão administrativa de recursos humanos. Frequenta ainda o Mestrado em Gestão de Recursos Humanos e Análise Organizacional.

**Datas:** 2, 4, 6, 9, 11 de Março 2009 | **Horário:** 19.00 – 21.00 | **Preços:** € 150

### Espaços de Exposição Orientados para o Utilizador (12h)

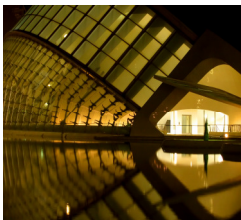

A formação em Espaços de Exposição Orientados para o Utilizador tem como principal objectivo dar a conhecer as variáveis influentes na adequação do espaço de exposição às preferências e necessidades do utilizador e as manipulações espaciais adequadas à promoção.

É essencialmente dirigido a profissionais ou estudantes das áreas da arquitectura, design, artes plásticas em geral, psicologia, história, antropologia e museologia; responsáveis pela gestão de espaços de exposição e similares.

**Datas:** 13, 17, 19 e 20 de Fevereiro de 2009 | **Horário:** 18.30 – 21.30 | **Preços:** € 140



Consultoria em Psicossociologia e Ambiente

R. João de Lemos nº 3 – r/c  
1300-323 Lisboa, Portugal  
Tel. 217816283 Fax. 217816285  
geral@factorsocial.pt  
www.factorsocial.pt



## Promoção de Comportamentos de Compra e Satisfação Através do Espaço (12h)

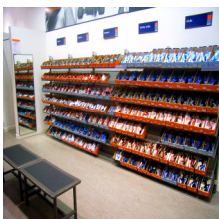

Esta formação pretende dar a conhecer as variáveis espaciais influentes no comportamento de compra e quais as manipulações adequadas à sua promoção.

Este curso é dirigido essencialmente a profissionais ou estudantes das áreas de: arquitectura, design, psicologia, vitrinismo, merchandising etc.; pessoas com responsabilidade na gestão de espaços e similares.

**Datas:** 13, 15, 17 e 20 de Abril 2009 | **Horário:** 18.30 – 21.30 | **Preços:** € 140

## Prevenção de Crime e Vandalismo através do Espaço (12h)



A formação em Prevenção de Crime e Vandalismo através do Espaço pretende dotar os formandos de conhecimentos básicos sobre como manipular o espaço de forma a aumentar a percepção de segurança dos utilizadores do espaço e reduzir as oportunidades para incorrer no delito por parte do infractor.

Este curso é dirigido essencialmente a profissionais ou estudantes das áreas de: arquitectura, design, psicologia, assistência social etc.; pessoas com responsabilidade na gestão de espaços e similares.

**Datas:** 15, 17, 19 e 22 de Junho 2009 | **Horário:** 18.30 – 21.30 | **Preços:** € 140

## Introdução à Avaliação de Impacte Ambiental (12h)



O curso de formação de Introdução à Avaliação de Impacte Ambiental permitirá aos formandos conhecer o processo de avaliação de impacte ambiental, a legislação associada, os principais factores intervenientes no processo de geração de impactes, bem como as medidas de minimização associadas.

O curso será ministrado pela Eng.<sup>a</sup> Susana Serra, directora geral da empresa White and Purple Projects, a qual conta com uma ampla experiência na coordenação técnica de projectos de avaliação de impacte ambiental.

**Datas:** 20, 22, 26 e 28 de Janeiro | **Horário:** 18.30 – 21.30 | **Preços:** € 150



R. João de Lemos nº 3 – r/c  
1300-323 Lisboa, Portugal  
Tel. 217816283 Fax. 217816285  
geral@factorsocial.pt  
www.factorsocial.pt

