

29 e 30 ABRIL 2013



XXXIV Reunião de Primavera | S.P.P.F.

GRADIENTES DE PASTOREIO

ORGANIZAÇÃO



SOCIEDADE
PORTUGUESA
DE PASTAGENS
E FORRAGENS



Centro
Ecologia
Aplicada
Prof. Baeta Neves

Para mais informações consulte www.sppf.pt ou contacte sppf@sppf.pt

INSCRIÇÃO | VALORES GARANTIDOS ATÉ DIA 15 DE ABRIL

SÓCIOS da SPPF:	75€
NÃO SÓCIOS da SPPF:	100€
ESTUDANTES:	30€ (não inclui o jantar anual da SPPF)

PAGAMENTO

Pagamento a enviar por cheque, endossado à Sociedade Portuguesa de Pastagens e Forragens ou por transferência bancária para o NIB - 0010 0000 01244680001 32 até ao dia 15 de Abril de 2013

CALENDÁRIO DE DATAS LIMITE PARA TRABALHOS

7 Abril:	Envio de resumos
15 Abril:	Comunicação de aceitação dos trabalhos
19 Abril:	Inscrição

APOIOS



Instituto Superior de Agronomia
Universidade Técnica de Lisboa

FUNDAÇÃO
LUSO-AMERICANA



O gado merece, a terra agradece

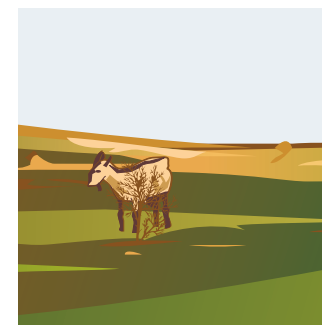
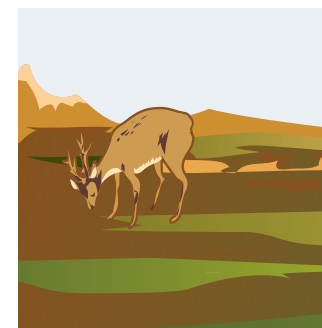

GRADIENTES DE PASTOREIO

XXXIV Reunião de Primavera | S.P.P.F.

INSTITUTO SUPERIOR DE AGRONOMIA

29 e 30 ABRIL 2013

SOCIEDADE PORTUGUESA
DE PASTAGENS E FORRAGENS

XXXIV Reunião de Primavera GRADIENTES DE PASTOREIO

DO BRAVIO AO DOMÉSTICO

29 de Abril - Segunda-Feira - manhã

- 09h30 Inscrição e entrega de documentação
- 10h00 Sessão de Abertura

Sessão 1: "Grandes herbívoros selvagens."

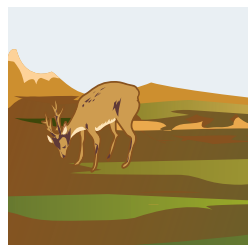

10h15 Conferência

DAVID KLEIN (Universidade do Alaska)

"Grazing systems in the Arctic and management efforts to maintain natural habitat values and the sustainable harvest of reindeer and caribou on these landscapes."

- 10h45 Discussão
- 11h00 Coffee Break
- 11h15 Comunicações Orais
- 12h00 Discussão
- 12h30 Almoço - garantido pela Organização

29 de Abril - Segunda-Feira - tarde

Sessão 2: "Herbivoria de animais domésticos em sistemas extensivos."

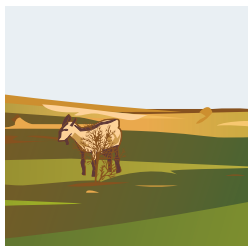

14h00 Conferência

XOSE ELOI VILLADA LEGASPI
(Fondo Galego de Garantía Agrária - FOGGA)

"A recuperação de matos para pastagens (A experiência galega)"

- 14h30 Discussão
- 14h45 Comunicações Orais
- 16h15 Discussão
- 16h30 Coffee Break e visita aos posters
- 17h00 Discussão de posters e encerramento de trabalhos
- 17h30 Assembleia Geral da SPPF
- 20h30 Jantar Anual da SPPF
(Restaurante Estufa Real- Jardim Botânico da Ajuda)

30 de Abril - Terça-Feira - manhã

Sessão 3: "Herbivoria de animais domésticos em sistemas mais intensivos"

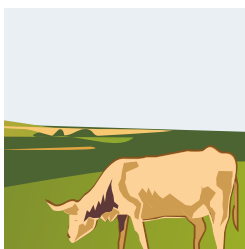

09h00 Conferência

JOSÉ MANUEL ABREU
(Professor do ISA, aposentado)

"A utilização da erva em condições de não pastoreio. Uma resenha global."

- 09h30 Comunicações Orais
- 10h15 Discussão
- 10h25 Coffee Break e saída para visitas de campo
- 11h00 Visita técnica guiada a exploração bovina leiteira "Casal de Quintanelas", em Pêro Pinheiro (Sintra)



13h30 Almoço em Pêro Pinheiro - garantido pela Organização

30 de Abril - Terça-Feira - tarde

15h00 Recepção e visita guiada à Tapada Nacional de Mafra



18h00 Sessão de Encerramento

FICHA DE INSCRIÇÃO

29 e 30 ABRIL 2013

Nome

Endereço

Localidade

Telefone

Profissão

Sócio da SPPF sim não N°

não sim

Estudante: não sim

Código Postal

E-mail



Enviar até 15 de Abril

Recorte, fotocopie ou digitalize e envie para: Sociedade Portuguesa de Pastagens e Forragens
Ex-Estação Nacional de Melhoramento de Plantas - L-INIA - Apartado 6 - 7350-901 - ELVAS
ou por email para sppf@sppf.pt