

Aquacultura

A população cresce e a necessidade de produzir alimentos também. A aquacultura surge como uma resposta às necessidades de mercado e também como uma alternativa à destruição dos recursos marítimos e fluviais.

Conservação Alimentar

As novas tecnologias adequadas à conservação de frutos e outros produtos agro-alimentares.

Agricultura e Ambiente

As más práticas agrícolas têm impactos indesejáveis no ambiente e nas nossas vidas fazendo prever um futuro cada vez menos sustentável. Dentro dos problemas ambientais gerados pelas más práticas agrícolas, aborda-se a erosão dos solos e a perda de biodiversidade como ponto de partida para esta temática. Com o objectivo de ir ao encontro de melhores práticas agrícolas, abre-se espaço ao debate.

Plantas e Aromas

Pensar em aromas é pensar em flores. Mais do que uma abordagem às plantas aromáticas dá-se a conhecer a tecnologia subjacente à obtenção e comercialização desses aromas.

ORGANIZAÇÃO

E CONTACTOS



IAAS – Comité Local de Lisboa

Instituto Superior de Agronomia
Tapada da Ajuda
1349-017 Lisboa

Tel. 21 362 09 86

iaaslisboa@clix.pt

APOIOS:



II CICLO DE CONFERÊNCIAS

8.Maio | (Auditório D.E.F.)

14h30 | Aquacultura

16h00 | Conservação

Alimentar

9.Maio | (Sala de Actos)

14h30 | Agricultura e

Ambiente

10.Maio | (Sala de Actos)

14h30 | Plantas e Aromas



INSTITUTO

SUPERIOR

DE

AGRONOMIA

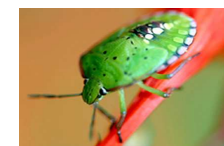

Programa

8.Maio | (Auditório D.E.F.)

14h30 | Sessão de Abertura

| Aquacultura

Dr. Hélder Silva – *Megapesca*

15h30 *Coffee Break*

15h45 | Conservação Alimentar

Eng.º António Eduardo Leitão – *Dir. Dep. Ciências Naturais – I.I.C.T.*

9.Maio | (Sala de Actos)

14h30 | Agricultura e Ambiente

▪ **Erosão**

Prof. Nuno Cortez – *Dep. Ciências do Ambiente – I.S.A.*

15h30 *Coffee Break*

15h45 | Agricultura e Ambiente

▪ **Agricultura e biodiversidade:** *Os bons e os maus da fita*

Dr. Francisco Moreira – *C.E.A.B.N. – I.S.A.*

10.Maio | (Sala de Actos)

14h30 | Plantas e Aromas

Prof. Margarida Moldão – *D.A.I.A.T. – I.S.A.*

Ficha de Inscrição

Nome _____ Sócio nº _____

Morada _____ Cod. Postal _____

Localidade _____ Profissão _____

Telefone _____ E-mail _____

8 MAIO _____ 9 MAIO _____ 10 MAIO _____

Sócio: _____ _____ _____

N/Sócio: Seuros Seuros Seuros

A inscrição inclui: Participação; Documentação disponível; Certificado, Coffee Break